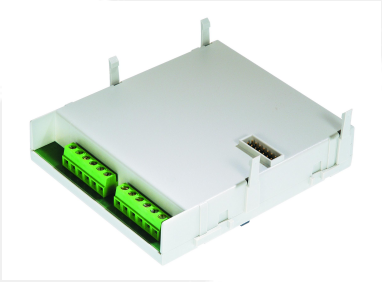

Module interphone

REF : INT/2P

Pour plaques de rue

Résumé

Module interphone

Description

Permet de connecter 1 ou 2 plaques de rue à défilement de la série DB sans lecteur plat. ou d'anciennes plaques de rue.
L'utilisation de ce module limite la centrale à 2 portes quelques soient les cas.

Information interphonie/vidéophonie : La fonction d'auto-insertion ne peut fonctionner avec cette centrale de contrôle d'accès.

Caractéristiques

- **Poids :** 0,2kg

Photos et caractéristiques sont non contractuelles. Crédit photos URMET FRANCE - SA au capital de 600 000€ - RCS : Pontoise 329767594 - Ne pas jeter sur la voie publique

URMET FRANCE • Paris Nord 2 • 94 rue de la Belle Étoile
CS 56331 Roissy-en-France • 95941 Roissy Charles De Gaulle Cedex
Tél. 01 55 85 84 00 • Fax. 01 41 84 68 28 • info@urmet.fr • www.urmet.fr