Sinthesi-Steel Inox

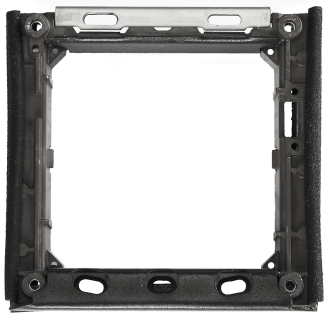

Caractéristiques

- **Poids :** 0,165kg
- **Nbre de modules :** 1
- **Dimensions en mm (HxLxP) :** 127 x 125 x 15 mm
- **Dimensions en mm (HxLxP) :** 117 x 125 x 15 mm

Cadre de finition et support Sinthesi Steel

REF : 1158/61

Eléments de base obligatoires pour pose encastrée

Résumé

Cadre de finition et support Sinthesi Steel

Description

- Support en zamak pour module Sinthesi Steel.
- Antivandale IK09. Etanchéité IP45.
- Equipé d'une charnière en partie basse, afin de facilité le câblage et la maintenance.
- Enjoliveur de finition en inox poli.
- Visserie Torx antivandale fournie.

Dimensions

(L x H) : 90 x 90 mm

Patrimoine

Petit collectif - Moyen collectif

Technologies

Open - 2VOICE - 2 Fils - 5 Fils

Photos et caractéristiques sont contractuelles. Crédit photos URMET FRANCE - SA au capital de 600 000€ - RCS : Pontoise 329767594 - Ne pas jeter sur la voie publique

URMET FRANCE • Paris Nord 2 • 94 rue de la Belle Étoile
CS 56331 Roissy-en-France • 95941 Roissy Charles De Gaulle Cedex
Tél. 01 55 85 84 00 • Fax. 01 41 84 68 28 • info@urmet.fr • www.urmet.fr