Ventouses saillies

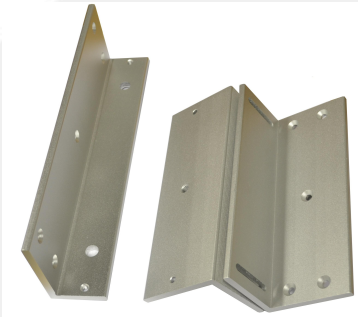

Kit aluminium Z+L

REF : EZL550

pour montage des ventouses et des contre-plaques en saillie

Résumé

Kit aluminium Z+L

Description

• Composé d'un Z pour montage de la contre-plaque sur la porte et d'un L pour montage de la ventouse sur le bati.
• Réglage hotrizontal et vertical des éléments.

Caractéristiques

- **Poids :** 1,75kg
- **Force :** 500 kg
- **Dimensions du L (LxHxPxép.) :** 265 x 73 x 45 x 7
- **Dimensions partie 1 du Z (LxHxPxép.) :** 185 x 70 x 61 x 6
- **Dimensions partie 2 du Z (LxHxPxép.) :** 185 x 70 x 61 x 6

Photos et caractéristiques sont contractuelles. Crédit photos URMET FRANCE - SA au capital de 600 000€ - RCS : Pontoise 329767594 - Ne pas jeter sur la voie publique

URMET FRANCE • Paris Nord 2 • 94 rue de la Belle Étoile
CS 56331 Roissy-en-France • 95941 Roissy Charles De Gaulle Cedex
Tél. 01 55 85 84 00 • Fax. 01 41 84 68 28 • info@urmet.fr • www.urmet.fr