Boutons de sonnerie

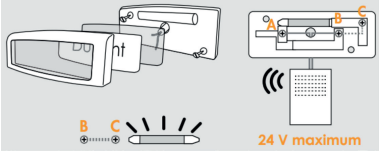

Caractéristiques

- **Indice de protection (IP) :** 44
- **Tension et courant max :** 24V (2A)
- **Alimentation minimum pour lumière :** 8V (1A)
- **Température de fonctionnement :** De -20°C à +50°C
- **Dimensions (L x H x P) :** 84 x 32 x 15 mm
- **Garantie :** 2 ans

Bouton poussoir filaire lumineux 12-24V

REF : 51022

Résumé

Bouton d'appel étanche conçu pour une utilisation en extérieur. Il est muni d'un porte-étiquette lumineux pour indiquer le nom du résident, ce qui le rend idéal pour une vision nocturne ou une installation en cage d'escalier.

Description

Bouton poussoir filaire (sans piles) avec porte-étiquette lumineux, idéal pour une vision nocturne
- Matériaux : ABS
- Coloris : Blanc
- Étanche (IP44)
- Alimentation : 2 fils
- Adapté pour un carillon avec transformateur intégré (ex.: carillon 44172)
- Idéal pour une installation à proximité de la porte d'entrée
- Vis de fixation fournies

Photos et caractéristiques non contractuelles. Crédit photos URMET FRANCE - SA au capital de 600 000€ - RCS : Pontoise 329767594 - Ne pas jeter sur la voie publique

URMET FRANCE • Paris Nord 2 • 94 rue de la Belle Étoile
CS 56331 Roissy-en-France • 95941 Roissy Charles De Gaulle Cedex
Tél. 01 55 85 84 00 • Fax. 01 41 84 68 28 • info@urmet.fr • www.urmet.fr