Accessoires de pose

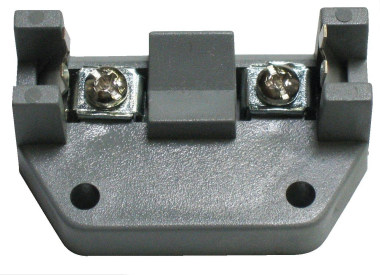

Porte-lampe navette

REF : RC87C

Pour rétro-éclairage des étiquettes

Caractéristiques

- **Poids :** 0,0098kg

Résumé

Porte-lampe navette

Description

• Supporte une lampe à filament réf. 6367 ou à leds bleues 6368.

Patrimoine

Petit collectif

Technologies

Open - 2VOICE - 2 Fils - 5 Fils

Photos et caractéristiques non contractuelles. Crédit photos URMET FRANCE - SA au capital de 600 000€ - RCS : Pontoise 329767594 - Ne pas jeter sur la voie publique

URMET FRANCE • Paris Nord 2 • 94 rue de la Belle Étoile
CS 56331 Roissy-en-France • 95941 Roissy Charles De Gaulle Cedex
Tél. 01 55 85 84 00 • Fax. 01 41 84 68 28 • info@urmet.fr • www.urmet.fr