Sinthesi-Steel Inox

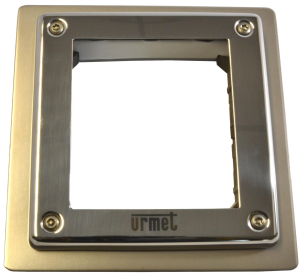

Adaptateur de montage

REF : 1158/801

Permet d'installaer des modules Sinthesi-Steel sur un boîtier K-Steel

Résumé

Adaptateur de montage

Description

- Kit composé :
- d'une plaque de recouvrement du boîtier K-Steel,
- d'un support de modules Sinthesi-Steel,
- d'un enjoliveur de finition.
- Finition inox poli
- Visserie fournie et outil Torx

Patrimoine

Petit collectif - Moyen collectif

Technologies

Open - 2 Fils - 5 Fils

Caractéristiques

- **Poids :** 0,725kg
- **Nbre de modules :** 1
- **Nbre de rangées :** 1
- **Dimensions en mm (HxLxP) :** 151 x 157 x 79/59

Photos et caractéristiques non contractuelles. Crédit photos URMET FRANCE - SA au capital de 600 000€ - RCS : Pontoise 329767594 - Ne pas jeter sur la voie publique

URMET FRANCE • Paris Nord 2 • 94 rue de la Belle Étoile
CS 56331 Roissy-en-France • 95941 Roissy Charles De Gaulle Cedex
Tél. 01 55 85 84 00 • Fax. 01 41 84 68 28 • info@urmet.fr • www.urmet.fr